

2016・4・1 子ばと保育園

新入園児・進級園児・保護者の皆様  
ご入園・ご進級おめでとうございます。

春暖の候、皆様には益々御清祥のこととお喜びもうしあげます。

新入園児・進級園児の保護者の皆様には、お子様の集団生活においてご心配の事と思ひます。  
新たな職員と共に楽しい保育園生活が過ごせる事を感謝しております。

お子様の成長に職員一同、保育に専念致します。

一年間どうぞ宜しくお願い致します。

職員紹介

園長 須永 尚子

准看護師 : 工藤 佳枝 事務員 : 中田 美奈子  
調理員 : 平野 君代、石田 美智子

<ひよこぐみ>  
川村 千景

<うさぎぐみ>  
奥 恭子

<ぞうぐみ>  
島 優奈

<フリー>

笠原 則子・飯田 千春・田久保 明子  
下平 和希・玉城 伊稀・伊藤 由紀子

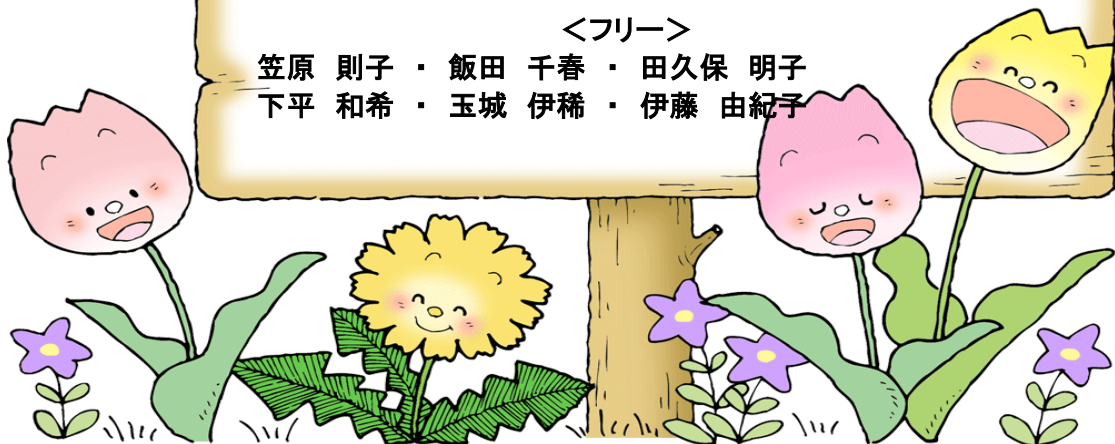

環境が変わる事によって、子どもたちは体調を崩しやすくなります。  
ご家庭での体調の変化には、夜泣き・微熱・下痢・不機嫌などがあります。  
「いつもと様子が違うな・・・」など、どんな小さな事でもお知らせください。

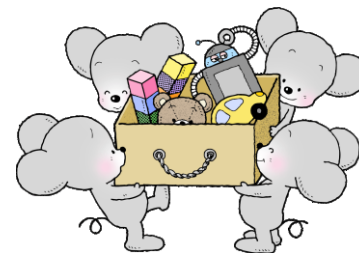

<ひよこぐみ>

なかお あおいくん  
まつだ あきくん  
やまなか ひなこちゃん  
たかしろ こうのすけくん  
いのうえ ほのかちゃん

<うさぎぐみ>

おやま はるかちゃん  
あたらし めいちゃん  
おくむら かなたくん  
すぎもと あつのぶくん  
ちょう あきえちゃん  
きくち さえちゃん

<ぞうぐみ>

かねこ ゆうやくん  
するが みすずちゃん  
あおがめ しおんちゃん  
なかた さきちゃん  
ししくら りんちゃん  
りゅう えいたくくん

4月うまれのおともだち

おやま はるかちゃん

おめでとう!



おねがい

- ・ 持ち物には、全てご記名ください。
- ・ 登園前は、必ず自宅で検温してください。
- ・ お休みの連絡は、09:00迄にしてください。
- ・ 登園が遅れる場合には、速やかに連絡してください。
- ・ お友だちを傷つけてしまうと危ないので爪は短く切ってください。
- ・ お薬のある方は一回分ずつに分けてご記名し、登園時に必ず保育士に直接手渡ししてください。
- ・ インフルエンザ・はしか・水ぼうそう・プール熱・とびひ・手足口病・ヘルパンギーナ・溶連菌感染症など感染する病気になった場合には、医師の登園許可証が発行されてからの登園となります。

<歯磨きについて>

昼食後、歯磨きをご希望の方は、ハブラシとコップにご記名の上、巾着袋などの袋に入れてお持ち下さい。衛生上、毎日持ち帰り、洗って頂きますようお願い致します。



<英語レッスンについて>

毎週月曜日: ブレッド先生  
第2・第4火曜日: 竹縄妙子先生

月・火とも10:00~11:00